Nekrolog.
Krásné město: Časopis přátel Kutné Hory, č. 3, (říjen) 1999, str. 2, 8.

NADĚŽDA MUNKOVÁ

Nadezda Munk, ochránkyně přírody, zemřela v 97 letech" zněl nadpis v denníku *The Oregonian.* Paní Munková-Prášilová zemřela klidně ve spánku 16. ledna 2000, do roka a do dne po svém muži. Narozena byla 6. července 1902 v Českých Budějovicích. Poslední její obrázek[1] ji ukazuje v plném zdraví a spokojenosti na její 97 narozeniny. Její manžel, Kutnohořan, kterého si vzala v roce 1925, zemřel též ve věku 97 let. Prof. JUDr. ing. František Munk měl krátký nekrolog v „Krásném městě". Tam jsou uvedeny další informace o této významné kutnohorské rodině. Ještě vloni v květnu zde byla paní Munková se synem Michalem. Hlavně si přála ještě jednou vidět pohled na Kutnou Horu od Poličan. Tehdy se Munkovi byli v Praze rozloučit při jeho pohřbu v Praze s bratrem paní Munkové JUDr. Vladimírem Prášilem, který zemřel ve věku 94 let. Jeho nekrolog najdete v Krásném městě č. 4/99 str. 23- 25. Jsou tam i základní informace o paní Munkové, které nebudu opakovat.

Vedle jejich lásky a vzpomínek Nadia, jak ji její američtí známí říkali, bude žít za mořem nadále ve dvou amerických institucích. Jednou je velký Marquam přírodní park na jihozápadě Portlandu, který během třiceti let vybojovala a zvelebila. Ve fotce[2] je před pavilonem na mnohakilometrové cestě parkem. Pavilon nese její jméno. Druhou je Studijní fond Naděždy Munkové na Portlandské státní Univerzitě. Na její vzpomínku se 12. února sešlo 100 jejích nejbližších příbuzných a přátel z Prahy, Švýcarska, Mexika a Ameriky v jejím krásném domově[3] na kopci v jihozápadním Portlandu, který jsem i já měl příležitost obdivovat několikrát od roku 1969. Mezi pozůstalými této významné Kutnohořanky je syn Michal, známý v Kutné Hoře ze svých návštěv, který nyní žije v rodinném portlandském domě a dcera Suzanne Ragen ze Se-

attle. Žijí i její tři sestry: Jára Bonner v Lake Oswego, Ljuba Veselá ve švýcarské Ženevě a Katja Bihhellerová v Praze. Jsou zde tři pravnoučata. Na poslední fotografii tam vystavené se den před svým úmrtím usmívá na svou prapravnučku Nellie, jednu ze sedmi.

Naděžda Prášilová se přistěhovala do Kutné Hory v útlém věku tří let, v roce 1905, když se její otec stal ředitelem místní rolnické školy. Po maturitě v Kutné Hoře odešla slečna Prášilová do Prahy studovat sociální práci. Ve dvacátých letech byla aktivní v různých etických hnutích, a tam se seznámila z budoucím manželem. Rodina Munkova bydlela v Kutné Hoře na Palackém náměstí 96.[4]

Šest let po svatbě dostali oba Rockeffelerovo studijní stipendium do Ameriky a po návratu do Prahy vystavěli svůj moderní dům ve stylu Bauhaus[5] na Babě, který je dodnes popisován a zobrazován v učebnicích architektury.

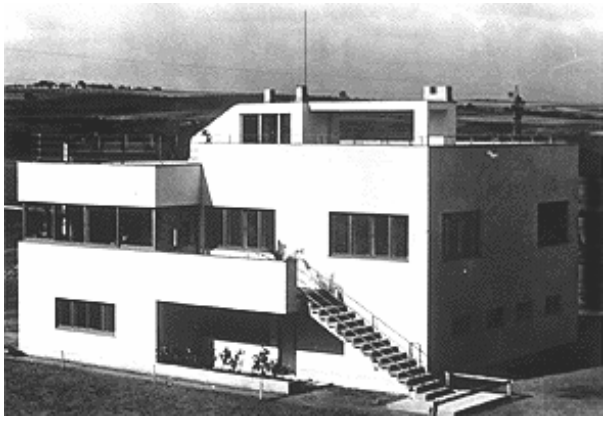

Paní Munková[6] se stala výkonnou sekretářkou Alice Masarykové na ministerstvu sociální péče a v druhé polovici třicátých let byla hlavní a odpovědnou redaktorkou tehdy pokrokového a vlivného časopisu „Žena a domov“, vydávaného Ústředím československých hospodyň. Pomáhala protinacistickým uprchlíkům, kteří se po Mnichově uchylovali do Prahy. V květnu 1939 celá rodina uprchla z protektorátu a dostala se do Spojených států. Jak dům v Kutné Hoře, který vlastnila stará paní Munková, tak pražský dům byly zabaveny jako židovský majetek, a vráceny Munkům po osvobození v roce 1945. Frank Munk prodal pražský dům v roce 1952 a syn Michal dům v Kutné hoře v roce 1988. O dalších osudech rodiny v USA a v poválečném Československu se dočtete v již zmíněném nekrologu Franka Munka (Krásné Město, 1/99, str. 17-18.)

I v Kutné Hoře existuje od roku 1995 Studijní nadační fond dr. ing. Františka Munka a Naděždy Munkové-Prášilové. Účelem fondu je poskytovat stipendia pro

zahraniční studium výjimečně nadaným studentům a absolventům do věku 25-ti let Gymnázia Jiřího Ortena v Kutné Hoře. Ve své závěti odkázala paní Munková fondu další podstatnou částku.

Moji rodiče znali dobře Munkovy i jejich rodiče. Z Frankem Munkem jsem se podílel o čas na první poválečné schůzce Klubu rodáků a přátel Kutné Hory v Praze, kde on mluvil o své práci s UNRRA a já o své cestě Finskem. Z Ameriky Frank sledoval mé osudy v exilu, a podával zprávy o mně mým rodičům. Když jsem pracovně navštívil prestižní Reed College v Oregonu, kde byl profesorem, zjistil jsem s jakou vážností mluvili o jeho odbornosti a s jakou láskou o jeho lidskosti. Při té a dalších návštěvách u nich jsem poznal i vysoké hodnoty Naděždy. Jsem rád, že mne navštívili i při své poslední návštěvě v roce 1997 v Kutné Hoře.[7] Téměř do jeho smrti jsem měl s Frankem spojení přes internet. Jak kutnohorská tak česká situace ho velmi zajímaly. Znám několik dalších Kutnohořanů, kteří Munkovy znali. Tak i zde na ně bude s úctou a v dobrém vzpomínáno.

Richard Jung

---

[1] 97. narozeniny, 1999.
[2] Pí. Munková před pavilónem nesoucím její jméno, Marquam přírodní park.
[3] Rodinný dům 3808 SW Mt Adams Drive, Portland, Oregon.
[4] Munkův dům, Palackého 96, r. 1927.
[5] Dům v Praze Na Babě, 1933.
[6] Asi 32 let. Fotila ji její sestra Věra.
[7] Naposledy spolu v Kutné Hoře, léto 1997.